

FTA FTA 무역리포트 TRADE REPORT

September 2022 Vol. 03 (통권 39호)

활용하기 쉬운 FTA-PASS

FTA-PASS 활용하기

- 원산지증명서 신청방법 -

● 구분현 국제원산지정보원 전산관리팀 과장, 원산지관리사

● 김소연 국제원산지정보원 전산관리팀, 원산지관리사

FTA-PASS 활용하기

- 원산지증명서 신청방법 -

구본현
국제원산지정보원
전산관리팀 과장,
원산지관리사

김소연
국제원산지정보원
전산관리팀,
원산지관리사

FTA-PASS는 2010년 관세청 주관으로 국제원산지 정보원에서 개발한 원산지관리시스템으로, 수출/제조기업의 체계적인 원산지관리업무 지원을 위해 무료로 보급하고 있다.

사용자는 FTA-PASS에서 원산지판정, 원산지증명서류 발급과 유통, 원산지 입증자료 보관, 사후검증대비 등이 가능하다.

FTA-PASS의 핵심인 원산지판정 기능을 활용한 후라면 서류발급이 가능하다.

이번 호에서는 원산지관리 담당자들이 FTA-PASS를 통해서 원산지증명서 기관발급 서류를 신청하는 방법에 대해 설명하겠다.

1 원산지증명서 기관발급이란?

원산지증명서 기관발급이란 협정이 정하는 방법과 절차에 따라 원산지국가의 관세당국 기타 발급 권한이 있는 기관이 당해 물품에 대하여 원산지를 확인하여 발급하는 제도이다.

원산지증명서를 기관발급해야 할 협정은 6가지로 RCEP, 한-베트남, 한-싱가포르, 한-아세안, 한-인도, 한-중국이 있다.

1-1 원산지증명서 기관발급

FTA-PASS에서 원산지증명서를 기관발급하려면 정보등록(기준정보, 거래정보) 후 원산지판정을 선행해야 한다. 해당 과정을 마쳤으면 사용자는 FTA증명서(기관) 메뉴에서 원산지증명서를 신청할 기관을 ❶선택(관세청

or 상공회의소)하면 되며, 필자는 관세청을 통해 신청하도록 하겠다. 관세청 선택 후 오른쪽 하단의 ❷[작성] 버튼을 클릭하면 원산지증명서를 작성할 수 있는 신청서가 나타난다.

[FTA증명서(기관) 메뉴 화면]

신청서를 작성할 때는 ③ 원산지 제출번호를 먼저 작성해야 하는데, 해당 항목은 FTA-PASS에서 자동 세팅되는 항목이며, 채번 버튼을 클릭하여 생성한다. 이후 신청개요, 공통사항, 물품내역, 첨부파일 탭 순으로 정보를 등록하면 된다.

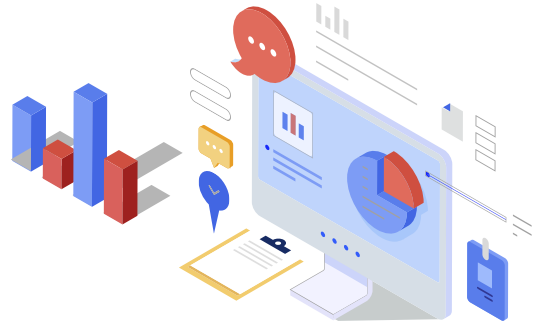

[FTA증명서 기관발급 신청 화면]

FTA증명서(기관)
홈 > 서류관리 > FTA증명서(기관)

※ 입력항목이 많은 관계로 [임시저장] 기능을 수시로 활용하시기 바랍니다. ※(숫자): 입력 가능한 최대 길이입니다

3

※09: 최초발급 / 18: 증명서 발급 후 재발행 / 35: 보정발급, 청정발급

신청개요
공통사항
물품내역
첨부파일

기본 정보

*신청기관	[010]세출세관	*신청일자	2022-08-16
*신청사유	A: 신규발급 <small>※A: 최초발급 / B: 증명서 발급 후 재발행 / C: 세관 보정발급 / D: 증명서 발급 후 내용정정</small>	*신청자수	0
*FTA협정선택	-선택-		
*선택후 발급	<input type="checkbox"/> ※ 선택 후 발급을 신청하시는 경우 체크하시고 , 관련 근거서류(원/사본 및 지연사유서)를 첨부하셔야 합니다. 지연사유서 샘플양식 다운로드		
*원산지특례	<input checked="" type="radio"/> 해당없음 <input type="radio"/> 개도국 수출 <input type="radio"/> 편서 <input type="radio"/> 연결원산지 증명 <input type="radio"/> 개성공단 수출지구		
*메모 (300)	※ 담당자 연락처, 발급기관 전달 사항 등 기타 사항을 입력(세관담당자에게 전달됩니다.)		

신고인정보 국문으로작성(필수) ▼

*신청인구분	수출자 ▼	*신청인명(한글) (100)	김4연
*신고인번호 (5)	69826	*신청인성호(한글) (100)	정보관 권력자
*사업자등록번호 (12)	211-82-36919		

④ 신청개요는 원산지증명서를 신청할 제출 번호를 생성한 후에 신청서를 제출할 세관 및 협정을 선택하고 세관담당자에게 신고인 정보를 제공하기 위해 관련 정보를 작성하는 탭이다.

④-1 신청세관은 선택박스에서 신청 세관부호 선택, ④-2 FTA 협정선택은 원산지증명서를 신청하고자 하는 FTA 협정을 선택한다.

[FTA증명서 기관발급 신청 화면 中 신청개요 탭]

FTA증명서(기관) | 홈 · 서류관리 · FTA증명서(기관)

* 입력항목이 많은 관계로 [임시저장] 기능을 수시로 활용하시기 바랍니다. ※(초지): 입력 가능권 최대 길이입니다.

원산지 제출번호: 6V626220000130 세번 | 전송구분: 09: 최초 ※09: 최초발급 / 18: 증명서 발급 후 재발행 / 35: 보정발급, 청정발급

4 신청개요 | 공통사항 | 물품내역 | 첨부파일

기본 정보

4-1 신청기관 [010]서울세관 | 신청일자: 2022-08-16

신청사유: A: 신규발급 ※A: 최초발급 / B: 증명서 발급 후 재발행 / C: 세관 보정요구 / D: 증명서 발급 후 내용정정 | 신청자수: 0

4-2 FTA협정선택 RCEP

신청후 발급: ※ 신청 후 발급을 신청하시는 경우 체크하시고, 관련 근거서류(사본 및 지원서류)를 첨부하여야 합니다. [지원서류 샘플양식 다운로드](#)
 ※ 신청 전 발급이 원칙으로 신청일로부터 1년 이내(신청일포함) 인 경우, 신청 후 발급으로 신청하십시오.(신청후 발급 문구가 원산지증명서에 표시)

원산지등록: 해당없음 계약수출 전시 연관관산지 출생 가공품단 출생자구

이메일 (300): *****
 ※ 담당자 연락처, 발급기관, 관할 사항 등 기타 사항을 입력(세관담당자에게 전달됩니다.)

신고인정보 국문우극작성(필수)

신청인구분: 수출자 | 신청인명(한글) (100): 김수연
 신고인번호 (5): 69826 | 신청인성명(한글) (100): 정보원 관리자
 사업자등록번호 (12): 211-82-16919

임시저장 | 임시저장번호 | 임시저장내역 불러오기 | 도움말 | 목록으로 | 초기화 | 저장

⑤ 공통사항은 수출자·생산자·수입자를 선택하고 원산지증명서를 신청할 수출신고 정보·운송정보·송품장정보 작성 후 수출자 신고 항목을 작성하는 탭이다.

⑤-1 수출자는 자사정보로 자동세팅되며, 변경을 원할시 수출자상호 옆의 검색버튼 클릭하여 거래처 조회 팝업에서 미리 등록된 거래업체 정보를 불러오기 하여 입력한다.

⑤-2 생산자는 필요한 항목을 선택하거나, 생산자상호 옆의 검색버튼을 클릭하여 거래처 조회 팝업에서 미리 등록된 거래업체 정보를 불러오기 하여 입력한다.

⑤-3 수입자는 수입자상호 옆의 검색버튼 클릭하여 거래처 조회 팝업에서 미리 등록된 거래업체정보를 불러오기 하여 입력한다.

[FTA증명서 기관발급 신청 화면 中 공통사항 탭]

Section	Field	Value
수출자 (5-1)	수출자상호(영문) (100)	custom88 KIOI
	대표자(영문) (50)	CEO
	팩스 (40)	+82-09-100-0088
	주소(영문) (150)	8, Yatap-ro 205beon-gil, Bundang-gu, Seongnam-si, Gyeonggi-do
	국적	KR
	인종번호	
	원산지인증수출업체 (13)	1. 인증수출업체가 아닌 경우, 원산지서명서 전자문서 전송을 권장합니다.(물품내역에서 송품서 전송여부를 "전송"으로 선택 / 송신사함) 2. 원산지인증수출업체의 경우 2시간 내 증명신청 자동승리 가능
생산자 (5-2)	생산자상호(영문) (100)	custom88 KIOI
	대표자(영문) (35)	CEO
	팩스 (40)	+82-09-100-0088
	주소(영문) (150)	8, Yatap-ro 205beon-gil, Bundang-gu, Seongnam-si, Gyeonggi-do
	국적	KR
	인종번호	
	원산지인증수출업체 (13)	1. 인증수출업체가 아닌 경우, 원산지서명서 전자문서 전송을 권장합니다.(물품내역에서 송품서 전송여부를 "전송"으로 선택 / 송신사함) 2. 원산지인증수출업체의 경우 2시간 내 증명신청 자동승리 가능
수입자 (5-3)	수입자상호(영문) (100)	SP-085 00 V Hanoi Electron
	대표자(영문) (50)	Nguyen Thi Hoa
	팩스 (40)	+84-4-1225-8752
	주소(영문) (150)	120, Vinh Phuc, Ha Noi, Vietnam
	국적	VN
	인종번호	
	원산지인증수출업체 (13)	1. 인증수출업체가 아닌 경우, 원산지서명서 전자문서 전송을 권장합니다.(물품내역에서 송품서 전송여부를 "전송"으로 선택 / 송신사함) 2. 원산지인증수출업체의 경우 2시간 내 증명신청 자동승리 가능

5-4 관련 수출신고번호는 수출신고물품정보 자동채움을 통해서 수출신고정보를 호출하거나, 행추가 버튼을 클릭하여 직접 수출신고번호 및 수리일자를 입력한다.

5-5 운송정보는 운송수단, 선적항, 선적일자, 출발일자, 목적국가, 목적항 등을 선택한다.

5-6 송품장정보는 상업송장 번호와 발행 일자를 기재한다.

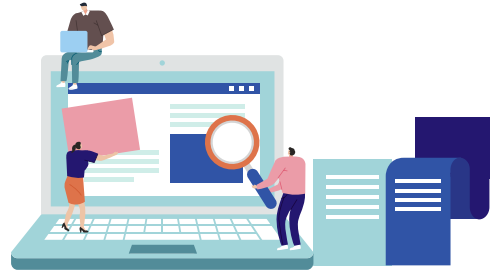

[FTA증명서 기관발급 신청 화면 中 공통사항 탭]

5-4 관련 수출신고번호 (※ 수출신고일행차 "수출신고"가 아닌 경우 해당 증명자료일 첨부하거나 재검색 재출력하셔야 합니다. 수출신고번호 입력 시 '수리일' 재기입 후 입력해주시요.)

No	수출신고유형	수출신고번호(기타 수출물품번호) (30)	수리일자	총합수
1	수출신고	0000020110001X	2022-08-16	1

5-5 운송정보

운송수단	선박에 의한 운송	선적 또는 합출기일 (30)	
선적항 (5,30,70)	ICN (국가코드: Korea)	Incheon International Airport	
선적일자	2022-08-16 (날짜출력형식: 신년-)	출발(출항)일자(또는 출발예정일)	2022-08-16
목적국가 코드/국가명	VN (국가코드: Viet Nam)	목적항(5,50)	HAN (국가코드: HANCI)
경유국가 코드/국가명			
직접운송여부	<input checked="" type="radio"/> 통항 <input type="radio"/> 불통항	선하증권/항공운송장번호 (20)	

※ 아래 내용을 입력하면 Marks and Numbers on packages 항목에 출력됩니다.(90)

포장기호 및 번호(Marks and numbers of packages) (150)

해당 항목에는 수출물품의 포장에 표시된 선적마크(SHIPPING MARK) 및 번호를 기재하면 됩니다. 선적마크가 문자나 숫자 미만 이미지나 기호인 경우에는 'IMAGE OR SYMBOL(YS)' 기재. 그 외에는 'NO MARKS AND NUMBERS(N/M)'로 기재. 물품이 포장되지 않은 경우에는 'IN BULK'로 기재 가능합니다.

※SHIPPING MARK(화인)이란?
수출화물의 포장에 포장기호, 목적지, 취급문구 등을 표시하는 것으로 다른 화물과 쉽게 구별할 수 있도록 부착하는 것입니다.

포장수량 및 종류(Number and kind of packages) (150)

※ 위 내용을 입력하면 Marks and Numbers on packages 항목에 출력됩니다.(100)

5-6 송품장정보 (※ Invoice, Packing List 등이 수첨되는 재발급인 경우 수첨 또는 재발급인 Invoice 등에 따라 관선지증명서 작성발급 신청하십시오.) 복수송장

No	송품장번호 (50)	송품장발행일
1	VN-2022-00	2022-08-16

❹-1 물품내역은 원산지증명서를 발급할 물품의 정보를 FTA-PASS에서 판정한 이력을 호출하여 수출신고한 내역에 맞게 작성하는 탭이다.

❹-2 판정이력 불러오기를 통해서 [판정관리 > 일괄판정] 메뉴에서 판정한 물품정보를 호출할 수 있다.

❹-1 총합계정보는 ❹-2 판정이력 불러오기 후 정보 수정 시 자동 계산된다.

* 단, ❹-4의 수출신고물품정보 자동채움 기능을 활용한 사용자는 해당기능 미사용

[FTA증명서 기관발급 신청 화면 中 물품내역 탭]

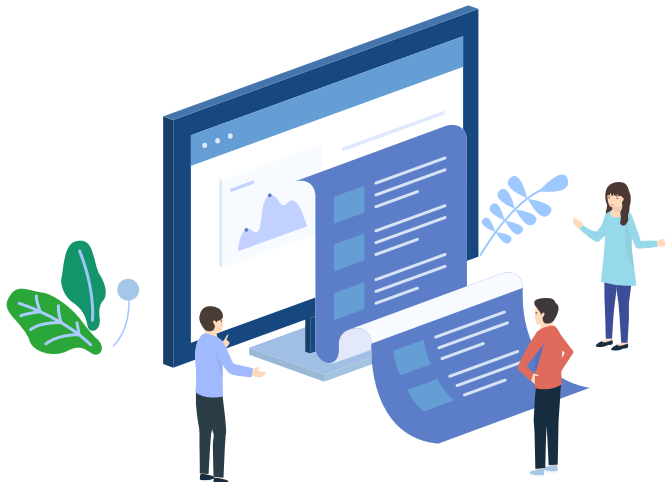

❶-3 물품정보에 HS코드, 수량, 총중량, FOB 미화금액 등을 입력한다.

❶-4 수정버튼은 정보입력 완료 후에 클릭하여 해당 제품에 대한 내용을 저장한다.

* 단, ❶-4의 수출신고 물품정보 자동채움 기능을 활용한 사용자는 제품번호 항목의 검색버튼만 클릭해 물품번호 호출하여 연계

❶-5 저장버튼을 클릭하여 원산지증명서를 최종 저장한다.

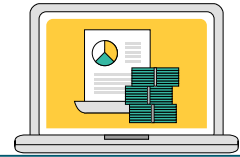

[FTA증명서 기관발급 신청 화면 中 물품내역 탭]

6-3

* 물품정보 ※ 증권서 출력에 유의하는 항목으로 반드시 입력을 골라주세요. (수입/수출 목적에 따라서는 자동채움 기능을 지원합니다.)

행안부인증(항수) ▼

* 제품번호 (15)	SP-007-10	수출신고번호(연번호/규격일련번호)	0000020110001X / 001 / 01
* HS코드 (10) / (HS기준년도)	8525803000 / HS2012	HS부호관련 사용자 추가사항 (20)	
* 물품명(영문) (200)	CCFV Camera 1 Channel(VN)		
* 물품상세명(영문) (200)	1 Channel(VN)		
* 수량(단위)	1000 EA	* 포장수(단위)	
* 총중량(단위)		* 총중량(단위)	kg KG
* FOB미화금액	1734 USD	* FOB금액(미화단위)	
* 원산지명칭기호 (1000)	CTC	* 국내부가가치비율	%
* 원산지	KR	* 원산지 증명서 관용여부	<input type="radio"/> 관용 <input checked="" type="radio"/> 비관용
* RCEP원산지국가명 (7)	* RCEP원산지국가명: <input type="checkbox"/> 한국 <input type="checkbox"/> 중국 <input type="checkbox"/> 일본 <input type="checkbox"/> 호주 <input type="checkbox"/> 뉴질랜드 <input type="checkbox"/> 인도네시아 <input type="checkbox"/> 싱가포르 <input type="checkbox"/> 말레이시아 <input type="checkbox"/> 브루나이 <input type="checkbox"/> 캄보디아 <input type="checkbox"/> 라오스 <input type="checkbox"/> 미얀마 <input type="checkbox"/> 태국 <input type="checkbox"/> 베트남 <input type="checkbox"/> 필리핀 <input type="checkbox"/> 몽골 <input type="checkbox"/> 기타		
* 수출신고번호 연계	* 수출신고번호 연계: <input type="checkbox"/> 연계 <input checked="" type="checkbox"/> 비연계		

No	수출신고번호	연(년)	규격일련번호	요율,규격 (300)	신고수량(단위)	신고금액	CO인항수량
1	0000020110001X	001	01	1 Channel	1000 EA	1,000	1000

(원/규격번호, 확인방법)

*물품정보, [수출신고번호 연계] 수량시 [수량]버튼으로 변경사항을 저장하시시

6-4

수정

임시저장 → 임시저장 메뉴

임시저장내역 불러오기

도움말

하단으로

6-5

저장

⑦ 인증서는 UNI-PASS에서 사용하는 동일한 공인인증서로 로그인 해야 한다.

⑧ 전송은 원산지증명서를 관세청 UNI-PASS로 전송할 때 사용한다.

⑨ UNI-PASS 결과수신 버튼은 신청서 정상접수 여부를 확인할 때 사용한다.

[FTA증명서(기관) 메뉴 화면]

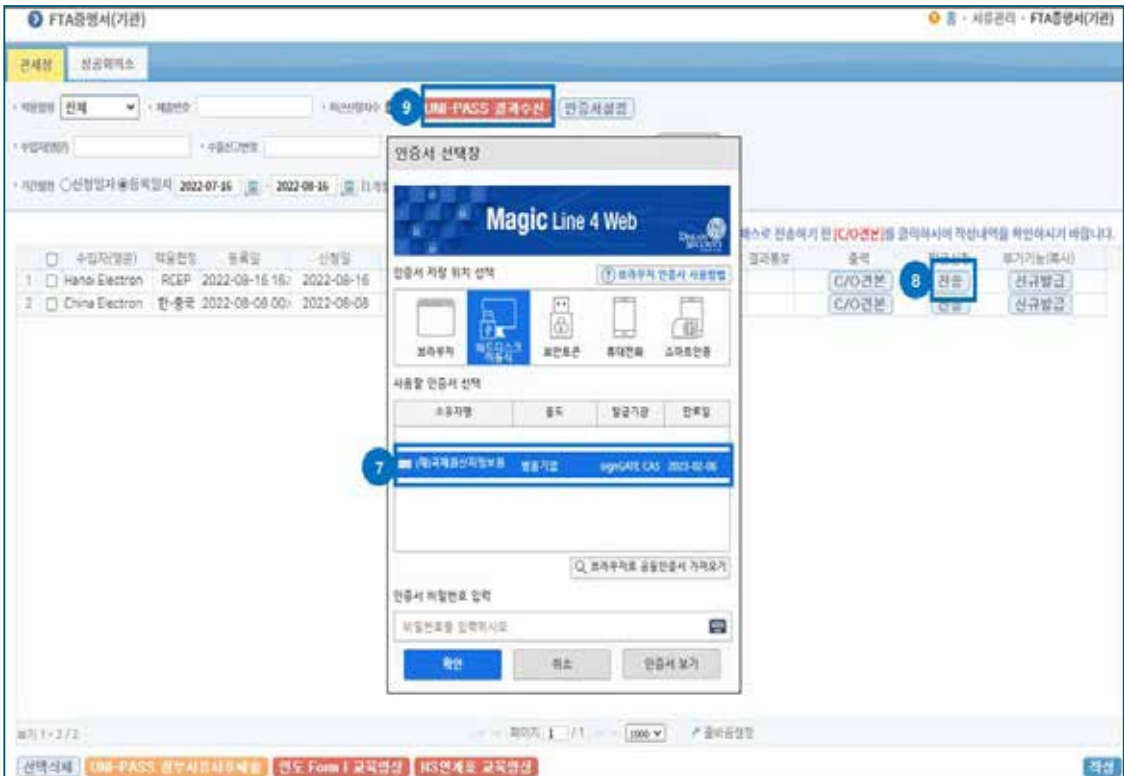

1-2 원산지증명서 출력 방법

원산지증명서를 발급완료 한 후에 FTA증명서 (기관) 메뉴 목록에 있는 ❶[C/O견본] 버튼을 클릭하면 원산지증명서 견본확인을 할 수 있다.

[FTA증명서(기관) 메뉴 화면]

FTA증명서(기관)
서명관리 · FTA증명서(기관)

관세청 | 공공화역소

처분방법: 전체 | 해당번호: |

신청일자: | 신청기간: |

기간설정: 신청일자 자동등록일시 2022-07-16 | 2022-08-16

<input type="checkbox"/>	수입지/원산지	적용협정	등록일	신규
<input type="checkbox"/>	Hanoi Electron	RCEP	2022-08-15 16: 2022-	
<input type="checkbox"/>	China Electron	한-중국	2022-08-08 00: 2022-	

견본(FTA원산지증명서)

1. Goods Consignor (Exporter) name, address and country
 KOI
 3, Yeosu-ro 220beon-gil, Bundang-gu, Seongnam-si, Gyeonggi-do
 Tel: +82-31-0532-0161, Fax: +82-31-0532-0165

2. Goods Consignor to (Importers) Consignor's name, address, country
 Hanoi Electron
 123, Viet Phat, Ph No. 1, Hanoi

3. Producer's name, address and country (Factory)
 KOI
 3, Yeosu-ro 220beon-gil, Bundang-gu, Seongnam-si, Gyeonggi-do

4. Means of transport and route (Process)
 Departure date: 16-08-2022
 Invoice/warehouse ref. no.:
 Port of discharge: HANOI, Vietnam

Reference No. Form RCEP
 Reference Code

**REGIONAL COMPREHENSIVE ECONOMIC PARTNERSHIP AGREEMENT
 CERTIFICATE OF ORIGIN**
 ISSUED IN KOREA

3. For official use
 Preferential Treatment:
 Over Not Over (Please also state reason)

Signature of Authorized Signatory of the Customs Authority of the exporting Country

Item No.	1. Trade No. and number of packages	2. Number and kind of packages and description of goods	3. HS Code of the goods (6-10 digit)	4. Origin (Country of Origin)	5. HS Code of the goods (6-10 digit)	6. Quantity (unit, weight, etc.) and measurement where RCEP is applied	7. Invoice number and date of invoice
1	2022081501	2PCS Screen 1.06mm x 1.06mm 1.06mm	8531.80	VN	8531.80	10 PCS	16-08-2022

14. Remarks

13. Declaration by the exporter
 The undersigned hereby declares that the above details and statements are correct and that the goods covered in this Certificate comply with the requirements specified for these goods in the Regional Comprehensive Economic Partnership Agreement. These goods are exported to
 Viet Nam

10. Certification
 On the basis of control carried out, it is hereby certified that the information herein is correct and that the goods described comply with the origin requirements specified in the Regional Comprehensive Economic Partnership Agreement

17. Back-to-back Certificate of Origin Third Country Issuing EUCER 4E19047941

1

출력

알고선생

추가기능(복사)

C/O견본

관세

신규발급

C/O견본

관세

신규발급

FTA증명서(기관) 메뉴 화면

1-3 소명서·자재명세서 출력 방법

원재료소명서와 자재명세서는 원산지증명서 발급을 완료했을 때 자동으로 생성되는 FTA-PASS 서비스이다.

물품별로 다운로드 받고 싶은 경우, 물품내역 탭에서 ❶ 단건으로 출력 하면 되고, 일괄적으로 다운로드 받고 싶은 경우 ❷ 일괄출력하면 된다.

[FTA증명서 기관발급 신청 화면 중 물품내역 탭의 소명서·자재명세서 출력 화면]

[자재명세서 출력 화면]

SAVE PRINT HWP PDF XLS DOC
1 / 1
100%
INFO

소요부품(자재) 명세서(Bill of Materials)

원제품 품명 : CCTV 카메라 1채널 (HS 8525.80)
 규격 / 품번 : 1채널 / SP087-10
 적용협정명 : 한-미국 (원산지 기준 : CTRH)
 원재료 사용내역

연번	품명 / 규격	원단품호 (HS No.)	원산지	소요량	단위	단가	가격	매입처	입증서류	연락처
1	카메라모듈 / 1.024	8529.90	불명	1	EA	44	44	Beijing Electron	국문영문 입증서류 SP438-05-011	+86-10-8794-0202
2	렌즈 / 1인치	9002.11	한국	1	EA	38	38	강릉전자	국문영문 입증서류 SP438-05-011	+82-42-6279-1583
3	캐패시터 / 700	8532.21	불명	1	EA	27	27	Paran Electron	국문영문 입증서류 SP438-05-011	+82-41-6497-6955
4	SD메모리 / 128기가이름	8542.32	불명	1	EA	33	33	Tonyo Electron	국문영문 입증서류 SP438-05-011	+81-9-4652-7919
5	스위치	8536.50	한국	1	EA	130	130	비룡전자	국문영문 입증서류 SP438-05-011	+82-42-6543-4071
합계							168			
원산지재료 (역비산)							168			
비원산지재료 (역비산)							134			
합계							302			

작 성 자 : 김소연
직 위 : 사원
상 호 및 주 소 : (주)테스트기업89
경기도 성남시 분당구 아람로205번길 8, 성남새관 (04법동)
작 성 일 자 : 2022-04-19

자재명세서 단건출력 시(국문)

SAVE PRINT HWP PDF XLS DOC
1 / 1
100%
INFO

Bill of Materials

Description of Goods : CCTV Camera 1 Channel (HS 8525.80)
 Model Name / Part No : 1 Channel / SP-087-10
 Applicable FTA : KOREA-US(Origin Criteria: CTRH)
 Ust of Materials(Parts)

S/N	Material Name / Model	HS No.	Origin	Qty	Unit	Unit Price	Cost	Supplier	Document of Proof	Supplier's Tel No.
1	Camera Module / 1.024	8529.90	Undertyped	1	EA	44	44	Beijing Electron	Statement of Transaction of the Origin	+86-10-8794-0202
2	Lens / 1 Inch	9002.11	KOREA	1	EA	38	38	Gangneung Electron	Statement of Transaction of the Origin	+82-42-6279-1583
3	Capacitor / 700	8532.21	Undertyped	1	EA	27	27	Paran Electron	Statement of Transaction of the Origin	+82-41-6497-6955
4	SD Memory / 128Gbyte	8542.32	Undertyped	1	EA	33	33	Tonyo Electron	Statement of Transaction of the Origin	+81-9-4652-7919
5	Switch	8536.50	KOREA	1	EA	130	130	Beiryong	Statement of Transaction of the Origin	+82-42-6543-4071
Total Cost							168			
Originating Materials							168			
Non-Originating Materials							134			
Total							302			

Name : Soyeon Kim
Title :
Company & Address : Test Co., Ltd.89

자재명세서 일괄출력 시(영문)

2 마무리하며

국제원산지정보원에서는 매달 FTA 및 시스템 기능 이해를 위한 내용을 소식지로 제작하여 회원사에 메일링 서비스를 실시하고 있다. FTA-PASS 회원으로 가입하면 등록된 메일을 통해 소식지를 무료로 받아볼 수 있다.

덧붙여 FTA-PASS 활용기업을 위해 품목분류 (HS)자문, 현장방문, 원격지원, 전화지원 등 다양한 서비스를 제공하고 있다. 기업에서 FTA-PASS를 사용하다가 어려움이 발생한 경우 언제든지 하단의 FTA-PASS에서 제공하는 서비스를 이용할 수 있다.

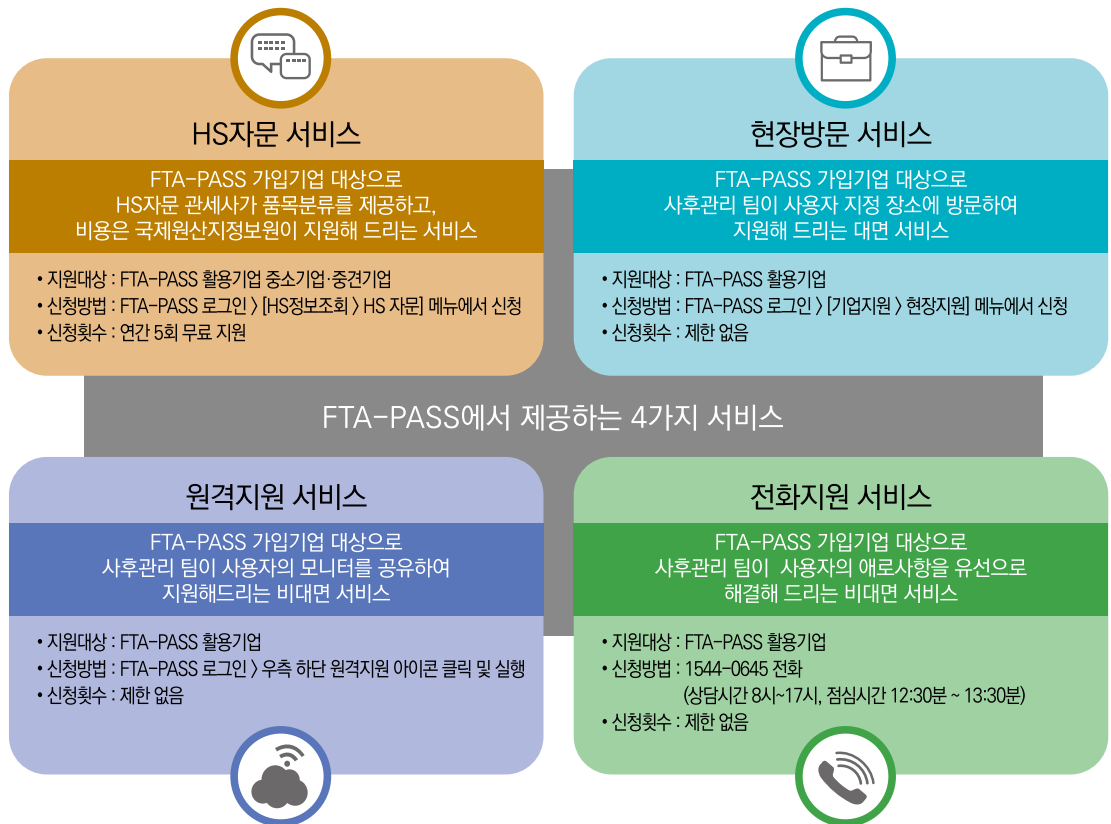

● FTA-PASS란?

FTA-PASS는 중견·중소기업의 체계적인 원산지관리를 지원하기 위해 관세청 주관으로 국제원산지정보원에서 개발하여 무료로 보급하는 원산지관리시스템이다.

FTA-PASS를 활용하기 위해서는 아래와 같이 회원가입 후 사전교육을 받아 FTA-PASS에 대한 이론 및 실습을 배운 후 활용하는게 이상적이다.

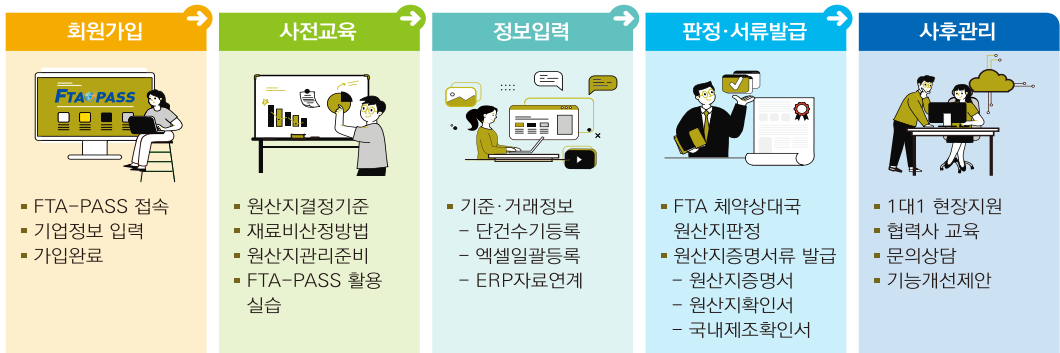

● FTA-PASS 주요기능

FTA-PASS로 원산지판정 및 서류를 발급하면 FTA 체약상대국의 원산지검증 대비 등을 수월하게 대비할 수 있기 때문에 원산지관리 시스템인 FTA-PASS 도입은 선택이 아닌

필수다. FTA-PASS를 활용하고 있지 않는 업체는 지금이라도 FTA-PASS를 통해 원산지를 관리하는 것을 추천한다.

