



FTA-PASS

소식지



August.2017

VOL.56

커버스토리

NEWS

YES FTA

FTA STUDY

업데이트

안내서



CONTENTS

NEWS

FTA-PASS 현장지원

YES FTA

YES FTA 전문교육 FTA-PASS 과정 8월 교육일정

FTA STUDY

한-칠레 FTA 원산지증명서 작성기준

업데이트

일괄등록 기능 업데이트

안내서

FTA-PASS의 올바른 사용을 위한 안내서
원산지(포괄)확인서 발급 방법



FTA-PASS

소식지



August.2017

VOL.56

커버스토리

NEWS

YES FTA

FTA STUDY

업데이트

안내서

2017년도 FTA-PASS 현장지원 안내

FTA 원산지 관리의 어려움을 해소하고자,
찾아가는 현장지원서비스를
지원합니다



Step 01 신청서접수

1. www.ftapass.or.kr 접속
2. [기업지원 > 현장지원]메뉴
3. 신청서 작성

Step 02 사전 준비

1. 방문일정 협의
2. 입력자료 준비
3. 증빙서류 준비(원산지확인서 등)

Step 03 현장방문

1. 준비자료 검토
2. FTA-PASS 등록
3. 원산지증명서류 발급

FTA-PASS 현장지원이란?

FTA-PASS사용에 대한 애로를 해결하고자, 기업에 직접 방문·지원하는 프로그램

지원대상

FTA활용에 도움이 필요한 기업

지원범위

FTA-PASS 입력양식 작성방법, 원산지 판정, 원산지증명서류 발급 등

효율적인 현장지원을 위한 사전준비자료

- | 관리대상 물품의 HS코드 분류
- | 완제품·원재료 정보가 기입된 "FTA BOM" 작성
- | 원재료의 원산지증빙서류 준비





FTA-PASS

소식지



August.2017

VOL.56

커버스토리

NEWS

YES FTA

FTA STUDY

업데이트

안내서



YES FTA 전문교육 FTA-PASS 과정 8월 교육일정

FTA-PASS 전문교육으로 자신감 UP! 능력 UP!

소수정예 · 실무중심의 FTA-PASS 전문교육을 통하여
기업현장에서 바로 FTA-PASS를 활용할 수 있습니다.



교육대상

FTA-PASS 사용자 또는 사용예정자



교육비용

전액무료



신청방법

YES FTA 교육지원센터
www.yesftaedu.or.kr

▶ 교육분야 ▶ 상세보기 ▶ 신청하기

YES FTA 전문교육은
기업의 FTA 활용을 지원하고자
FTA기본이론부터 원산지검증,
원산지인증수출자,
FTA-PASS에 관한 특화교육까지
FTA 활용 역량 강화를 위하여
다양한 FTA 활용 교육을 제공합니다.



교육일정

| 지역 | 교육일 | 장소 |
|----|---------|---|
| 서울 | 8/16(수) | 서울특별시 강남구 강남대로78길 8 한국빌딩 9층 더존교육장 |
| | 8/29(화) | 서울특별시 서초구 남부 순환로 2248 (방배동) 서울시교육연수원 |
| 부산 | 8/9(수) | 부산광역시 부산진구 동천로 55 부산한영평생교육원 |
| 수원 | 8/25(금) | 경기도 수원시 팔달구 효원로241 수원시청 정보화교육장 |
| 대구 | 8/30(수) | 대구광역시 북구 대학로 80 경북대학교 정보전산원 |

교육내용

| 교육과정 | 교육내용 | |
|--------------------|---------------|--------------|
| [특화분야] FTA-PASS | · 활용개요 | · 원산지증빙서류 작성 |
| | · 입력정보 작성과 등록 | · 부가기능 |
| | · 원산지 판정과 해석 | |



FTA-PASS

소식지



August.2017

VOL.56

커버스토리

NEWS

YES FTA

FTA STUDY

업데이트

안내서



한-칠레 FTA 원산지증명서 작성기준

HS2007 → HS2012

[한-칠레 자유무역협정 부속서4(원산지규정) 개정을 위한 교환각서]가 발효됨에 따라 한-칠레 FTA원산지증명서 작성기준이 변경되었습니다.



작성기준

- 한-칠레 FTA원산지증명서 5번란 : HS2012에 따른 품목번호
- 한-칠레 FTA원산지증명서 6번란 : HS2012에 따른 원산지결정기준

작성예시

| [기준년도] 품목번호 (5번란) | 품명 | 특혜기준 (6번란) |
|----------------------|---|---------------|
| [HS2007] 7418.11 | 용기 세정용구와 세정용이나 폴리싱 (polishing)용 패드·글러브(glove)와 이와 유사한 것 | |
| ↓ | | |
| [HS2012] 7418.10 | 식탁용품·주방용품이나 그 밖의 가정용 물품과 이들의 부분품, 용기 세정용구와 세정용이나 폴리싱 (polishing)용 패드·글러브(glove)와 이와 유사한 것 | A, B, C, D |

칠레와의 협정에 따른 원산지증명서의 서식

| KOREA-CHILE FREE TRADE AGREEMENT CERTIFICATE OF ORIGIN | | | | |
|---|----------|--------------------------|--------------------------------|----------------------|
| 1: Exporter (Name and Address) | | | | |
| Tax ID No. | | | | |
| 2: Producer (Name and Address) | | | 3: Importer (Name and Address) | |
| Tax ID No. | | | | |
| 4. Description of Good(s) | 5. HS No | 6. Preference Criterion | 7. Regional Value Content | 8. Country of origin |
| | 741810 | B | | |
| 9. Remarks: | | | | |
| 10: Certification of Origin | | | | |
| I certify that: | | | | |
| <ul style="list-style-type: none"> ● The information on this document is true and accurate and I assume the responsibility for providing such representations. ● I understand that I am liable for any false statements or material omissions made on or in connection with this document. ● I agree to maintain and present upon request, documentation necessary to support this certificate, and to inform, in writing, all persons to whom the certificate was given of any changes that could affect the accuracy or validity of this certificate. ● The goods originated in the territory of the Parties, and comply with the origin requirements specified for those goods in KOREA-CHILE FREE TRADE AGREEMENT, and there has been no further production or any other operation outside the territories of the Parties in accordance with Article 4.12 of the Agreement. | | | | |
| Authorized Signature | | Company Name | | |
| Name (Print or Type) | | Title | | |
| Date (MM/DD/YY) | | Telephone / Fax / E-mail | | |

210mm x 297mm(백상지 60g/㎡(제일양행))

[한-칠레FTA 원산지증명서]



FTA-PASS

소식지



August.2017

VOL.56

커버스토리

NEWS

YES FTA

FTA STUDY

업데이트

안내서



일괄등록 기능 업데이트



엑셀-일괄등록 기능을 통해 "수정 & 입력"이 가능한 자료 목록.

기준정보

- 1.거래처
- 2.물품정보
- 3.자재명세서
- 4.HS코드
- 5.생산공정
- 6.거래처 물품코드

거래정보

- 1.구매단가
- 2.근거서류
- 3.판매단가

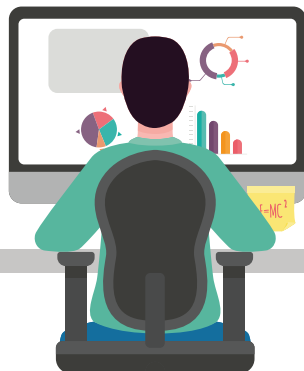

<예시 참고 방법>

1. 기준정보 > 거래처 > 오른쪽 하단 "양식다운로드" 실행 또는 저장

거래처

거래처구분 [전체] | 업체명(한글) | 업체명(영문) | 사업자등록번호

거래처코드 | 사유여부 | 사용 | 검색

| 번호 | 거래처코드 | 거래처구분 | 사업자 등록번호 | 업체명(한글) | 업체명(영문) | 국가 | 사용여부 |
|----|-------------|-------|-----------------|---------|-----------|-----|------|
| 1 | SP-043-00-A | 3.매출처 | 84-4-8752-1225 | 하노이 | Hanoi | 베트남 | 사용 |
| 2 | SP-043-00-B | 3.매출처 | 020-82-16919 | 백두 | Baekdoo | 한국 | 사용 |
| 3 | SP-043-00-C | 3.매출처 | 56-2-2078-0366 | 칠레 | Chile | 칠레 | 사용 |
| 4 | SP-043-00-E | 3.매출처 | 41-31-8264-0222 | 스위스 | Swiss | 스위스 | 사용 |
| 5 | SP-043-00-F | 3.매출처 | 49-30-3257-9856 | 독일 | Deutsch | 독일 | 사용 |
| 6 | SP-043-00-H | 3.매출처 | 002-82-16919 | 한라 | Halla | 한국 | 사용 |
| 7 | SP-043-00-I | 3.매출처 | 91-11-2485-6724 | 뉴델리 | New Delhi | 인도 | 사용 |

1 - 100 / 102 | Page 1 | 100 | 일괄등록 | 양식다운로드

2. Excel양식 실행 후, 하단의 세 가지 시트 확인 및 예시시트 선택

거래처 정보 일괄업로드 양식

| *거래처코드 | *거래처구분 (코드참조) | *사업자등록번호 (또는 해외공급자부호) | *업체명(한글) | 업체명(영문) | 대표자명 (한글) | 대표자명 (영문) | 전화번호 | 팩스번호 | 이메일 | 주소(한글) | 주소(영문) | *국가 (코드참조) |
|--------|---------------|-----------------------|----------|---------|-----------|-----------|------|------|-----|--------|--------|------------|
| | | | | | | | | | | | | |
| | | | | | | | | | | | | |
| | | | | | | | | | | | | |

거래처 | 코드참조 | 예시 |

3. 예시시트를 참고해 본래의 '거래처' 시트를 작성

(영문, 한글 구분 기입해야 하며 국가와 거래처 구분 등의 코드는 '예시시트' 이전 코드참조시트를 활용 권장)

[예시 시트]

거래처 정보 일괄업로드 양식

| *거래처코드 | *거래처구분 (코드참조) | *사업자등록번호 (또는 해외공급자부호) | *업체명(한글) | 업체명(영문) | 대표자명 (한글) | 대표자명 (영문) | 전화번호 | 팩스번호 | 이메일 | 주소(한글) | 주소(영문) | *국가 (코드참조) |
|-------------|---------------|-----------------------|----------|---------|------------------|--------------|---------------|---------------|------------------------|--------------------------------|--------------------------------|------------|
| SP-070-01-B | 2 | 043-82-16919 | 보은 | Boeun | 박보은 | Park Boeun | +82-43-6661-1 | +82-43-3911-1 | iparkboeun@boeun.go.kr | 충청북도 보은군 보은읍 101 | 101, Boeun-eup, Boeun-gun, ChK | CHN |
| SP-070-00-H | 3 | 211-82-16919 | 한라 | Halla | 고한라 | Go Halla | +82-2-5355-61 | +82-2-6264-3 | hanrago@halla.com | 서울특별시 강남구 삼성대로 111115 | Gangnam-daero, Gangnam-KR | KOR |
| SP-070-00-A | 3 | SP-070-00-A | 하노이 | Hanoi | Nguyễn Thị Hương | Nguyen Thi H | +84-4-8752-11 | +84-4-1225-0 | hoo@hanoi.com | 120, Vinh Phuc Ha Noi, Vietnam | Vinh Phuc, Ha Noi, Vietnam | VN |

4. 작성 후 저장하고, FTA-PASS의 거래처탭에서 하단에 위치한

'일괄등록'를 이용해 자료 등록

*일괄다운로드: 입력되어 있는 자료를 엑셀파일로 다운로드 가능한 버튼



FTA-PASS

소식지



August.2017

VOL.56

커버스토리

NEWS

YES FTA

FTA STUDY

업데이트

안내서

원산지(포괄)확인서 발급 방법

FTA-PASS에서 원산지(포괄)확인서 발급하기

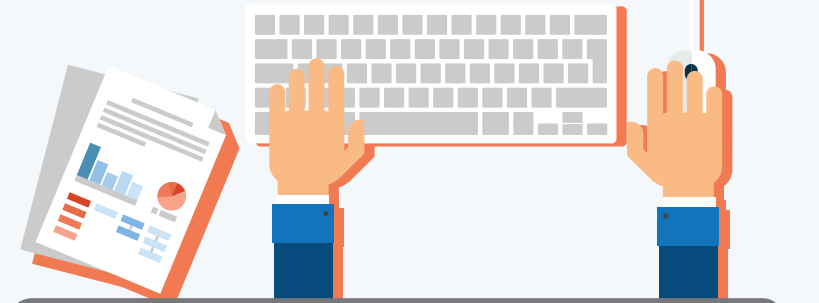

메뉴위치 : [서류발급 > 원산지확인서 > 우측 하단에 '작성' 버튼 클릭]

원산지확인서

원산지확인서 | 세관장사전확인신청 | 영수증정보

공급 하는 자

| | | | |
|-------|------------------------------------|------------|-------------------|
| 상호 | custom90 (주)테스트기업90 | 사업자번호 | 100-00-10090 |
| 대표자성명 | 임대표 | E-mail | user90@test.go.kr |
| 전화번호 | +82-00-100-0090 | 팩스번호 | +82-00-100-0090 |
| 주소 | 경기도 성남시 분당구 아담로205번길 8, 성남세관 (아담동) | 인증수출자 인증번호 | 120-14-200006 |

공급 받는 자

| | | | |
|-------|--|----------|--|
| 상호 | | 사업자번호 | |
| 대표자성명 | | E-mail | |
| 전화번호 | | 팩스번호 | |
| 주소 | | 원산지요청서번호 | |

공급물품 명세

| <input type="checkbox"/> | 고객사 물품번호 | 저사 물품번호* | 물품명* | 규격 | 수량 | 단위 | 세번* | 원산지기부 총족여부* | 적용업종* | 원산 포괄기간선택* | 포괄기간종류* |
|--------------------------|----------|----------|------|----|----|----|-----|-------------|-------|------------|---------|
| 검색된 결과가 없습니다. | | | | | | | | | | | |

선택삭제 | **물품조회** | 목록으로 | 새 원산지확인서 작성 | 저장

서명권자

| | | | |
|----------------|---|---------|--|
| 발급번호 | CON-custom90-000005 | 발급/작성일자 | 2017-08-03 |
| 고객사 발급번호(선택사항) | ※ 원산지(포괄)확인서 관리번호 기재 (자동생성) (발급번호 체계 설정방법, 시스템관리) 환경설정 서류 업) | 서명사용여부 | <input checked="" type="radio"/> 예 <input type="radio"/> 아니오 |
| 직업자 / 직위 | 한예숙 원산지관리사 | 서명 | 서명권자 |
| 상호 | (주)테스트기업90 | | |
| 주소 | 경기도 성남시 분당구 아담로205번길 8, 성남세관 (아담동) | | |

목록으로 | 수정 | 발급



STEP 1. 공급하는 자 확인



FTA-PASS에 로그인된 기업의 정보가 자동적으로 기재됩니다. 사업자번호, 대표자 성명, 주소 등 기재된 정보가 올바른지 확인해 주시기 바랍니다.

STEP 2. 공급받는 자 입력



[검색] 버튼을 클릭하여 [기준정보 > 거래처] 메뉴에 등록된 공급받는 기업의 정보를 불러옵니다.

STEP 3. 공급물품 명세 입력



[물품조회] 버튼을 클릭하여 공급물품의 원산지 판정 이력을 불러오고, [저장] 버튼을 클릭하시기 바랍니다.



TIP

- 공급물품이 여러 개인 경우 '포괄확인기간 일괄입력'의 체크박스를 클릭하시면 공급물품의 포괄확인기간을 일괄적으로 입력하실 수 있습니다.
- 원산지포괄확인이 아닌 경우에는 '수량' 란을 기재하시기 바랍니다.
- [시스템관리 > 환경설정 > 서류] 메뉴에서 원산지확인서의 유형을 'B형 : 고객사품번 표기'로 선택하시면 원산지확인서에 고객사의 물품번호를 표시하실 수 있습니다.

STEP 4. 서명권자 확인



원산지(포괄)확인서에 기재하고자 하는 서명을 확인한 후에 [발급] 버튼을 클릭하시기 바랍니다.



TIP

원산지(포괄)확인서에 고객사의 원산지관리시스템 관리번호를 기재하여 FTA-PASS에서 관리하실 수 있습니다.